

Veranstaltungskalender

der Sächsischen Landesanstalt für Landwirtschaft

2008





Vorwort

Die Landwirtschaft und das Leben auf dem Lande spiegeln sich zu allen Zeiten in bedeutenden Werken der bildenden Kunst wider. Das Deutsche Landwirtschaftsmuseum Schloss Blankenhain besitzt eine umfangreiche Sammlung an Gemälden, Grafiken, Plastiken sowie Holz- und Textilarbeiten von regional und überregional namhaften Künstlern, die sich der Landwirtschaft gewidmet haben. Der Schwerpunkt der beeindruckenden Museumsanlage mit einer großen Vielfalt an thematischen Ausstellungen ist die Darstellung der ländlichen Lebens- und Arbeitswelt in Mitteldeutschland zwischen 1890 und 1990. Anhand der Gemäldesammlung wird die Entwicklung der Landwirtschaft in diesem Zeitraum eindrucksvoll dokumentiert.

Wir danken dem Landwirtschaftsmuseum Blankenhain, dass es uns die Bildmotive für diesen Kalender zur Verfügung gestellt hat.

Landwirtschaftliche Betriebe stellen sowohl gesunde und sichere Lebensmittel als auch Rohstoffe für die Verarbeitung oder energetische Nutzung bereit. Der schonende und verantwortungsvolle Umgang mit den vorhandenen Ressourcen und die Erhaltung und Weiterentwicklung der Kulturlandschaft sind dabei Basis aller unternehmerischen Entscheidungen.

Die fortschreitenden Klimaveränderungen setzen neue Ziele in der Pflanzenzüchtung und fordern die Erprobung angepasster Fruchtfolgesysteme und Bodenbearbeitungstechniken. In der Tierproduktion führen steigende Energie- und Futterkosten zu Anpassungen im Produktionsprozess. Dabei kommt auch der Tierzucht eine entscheidende Bedeutung zu.

Die Sächsische Landesanstalt für Landwirtschaft (LfL) stellt sich diesen Fragen im Rahmen zahlreicher regionaler und länderübergreifender Forschungs- und Entwicklungsprojekte. Ein neuer Service ist der LfL-Newsletter, der Sie einmal monatlich über aktuelle Ergebnisse unserer Fach- und Forschungsarbeit informiert. Sie können ihn kostenlos über die LfL-Startseite im Internet www.smul.sachsen.de/lfl abonnieren. Alle weiteren Veröffentlichungen der LfL stehen in der Publikationsdatenbank zur Verfügung, die auch über die Startseite aufzurufen ist.

Die breite Palette an Veranstaltungen sowie Aus- und Weiterbildungsangeboten bietet für Praktiker, Berater und Wissenschaftler eine Plattform für aktuelle Information, Erfahrungsaustausch und Diskussion. Alle Programme und detaillierten Informationen zu unserem Veranstaltungsangebot finden Sie im Internet unter www.landwirtschaft.sachsen.de/vplan.

In der Hoffnung, dass unser Veranstaltungs- und Fortbildungsangebot Ihnen auch in Zukunft Unterstützung und Anregung für Ihre tägliche Arbeit bietet, wünsche ich Ihnen ein gesundes, glückliches und erfolgreiches Jahr 2008.

Ihr



Daniel Gellner

Leiter der Sächsischen Landesanstalt für Landwirtschaft



Schubert '89

01

| | | |
|----|-----------|---------------------|
| DI | 01 | Neujahr |
| MI | 02 | |
| DO | 03 | |
| FR | 04 | |
| SA | 05 | |
| SO | 06 | Heilige Drei Könige |
| MO | 07 | |
| DI | 08 | |
| MI | 09 | |
| DO | 10 | |
| FR | 11 | |
| SA | 12 | |
| SO | 13 | |
| MO | 14 | |
| DI | 15 | |
| MI | 16 | |
| DO | 17 | |
| FR | 18 | |
| SA | 19 | |
| SO | 20 | |
| MO | 21 | |
| DI | 22 | |
| MI | 23 | |
| DO | 24 | |
| FR | 25 | |
| SA | 26 | |
| SO | 27 | |
| MO | 28 | |
| DI | 29 | |
| MI | 30 | |
| DO | 31 | |

14.01. Fachveranstaltung »Frühjahrsaussaat«, *Triebischtal OT Groitzsch*

17.01. Fachveranstaltung »Pflanzenschutz im Gartenbau«, *Dresden-Pillnitz*

19.01 Fachseminar »Verkaufen und Beraten in der Friedhofsgärtnerei I«, *Dresden-Pillnitz*

25.01. – Sachkundelehrgang »Lama – Alpaka«, *Köllitsch*

26.01.

25.01. Anwenderseminar »Künstliche Besamung bei Kaninchen«, *Köllitsch*

26.01. Fachseminar »Verkaufen und Beraten in der Friedhofsgärtnerei II«, *Dresden-Pillnitz*

31.01. Pillnitzer Kernobsttag, *Dresden-Pillnitz*

alle ausführlichen Informationen finden Sie unter

www.landwirtschaft.sachsen.de/vplan

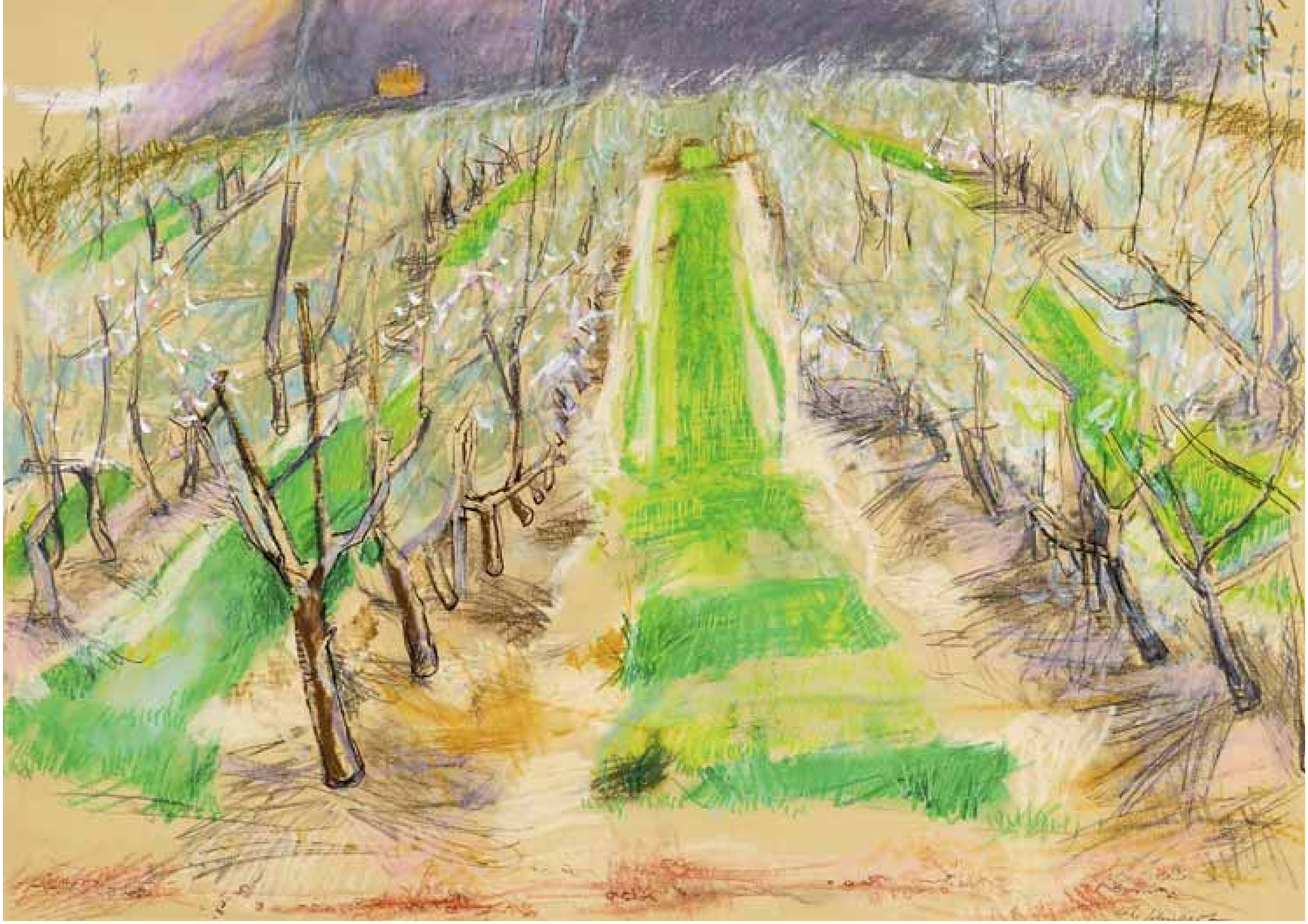

| | |
|----|-------------------|
| FR | 01 |
| SA | 02 |
| so | 03 |
| MO | 04 Rosenmontag |
| DI | 05 Fasnacht |
| MI | 06 Aschermittwoch |
| DO | 07 |
| FR | 08 |
| SA | 09 |
| so | 10 |
| MO | 11 |
| DI | 12 |
| MI | 13 |
| DO | 14 Valentinstag |
| FR | 15 |
| SA | 16 |
| so | 17 |
| MO | 18 |
| DI | 19 |
| MI | 20 |
| DO | 21 |
| FR | 22 |
| SA | 23 |
| so | 24 |
| MO | 25 |
| DI | 26 |
| MI | 27 |
| DO | 28 |
| FR | 29 |

02.02. Fachseminar »Kommunikationstraining für Friedhofsgärtner«, *Dresden-Pillnitz*

Fachseminar »Gartendetails perspektivisch darstellen«, *Dresden-Pillnitz*

13.02. Fachseminar »Düngung im Zierpflanzenbau«, *Dresden-Pillnitz*

18.02. – Praxis für den Ökolandwirt: Milcherzeugung, *Köllitsch*

19.02.

20.02. Biologische Bekämpfung von Blattläusen und Trauermücken im Gewächshaus, *Dresden-Pillnitz*

Köllitscher Fachgespräch »Ökologische Tierhaltung«, *Köllitsch*

21.02. Betriebszweiganalyse für den Gartenbau, *Dresden-Pillnitz*

23.02. Fachseminar »Pflegeleichte Alternativen für Freiflächen auf Friedhöfen«, *Dresden-Pillnitz*

27.02. Anleitung zum kontrollierten, integrierten Obstbau – Pflanzenschutzempfehlungen, *Dresden-Pillnitz*

Biologische Bekämpfung von Blattläusen und Trauermücken im Gewächshaus, *Dresden-Pillnitz*

29.02. Düngungstagung, *Triebischtal OT Groitzsch*

Haus-Garten-Freizeit

09. – 17.02.08

Leipzig

02

alle ausführlichen Informationen finden Sie unter

www.landwirtschaft.sachsen.de/vplan



Q. K. ...
1908

03

| | | |
|----|-----------|-----------------------|
| SA | 01 | |
| SO | 02 | |
| MO | 03 | |
| DI | 04 | |
| MI | 05 | |
| DO | 06 | |
| FR | 07 | |
| SA | 08 | |
| SO | 09 | |
| MO | 10 | |
| DI | 11 | |
| MI | 12 | |
| DO | 13 | |
| FR | 14 | |
| SA | 15 | |
| SO | 16 | |
| MO | 17 | |
| DI | 18 | |
| MI | 19 | |
| DO | 20 | Frühlingsanfang |
| FR | 21 | Karfreitag |
| SA | 22 | |
| SO | 23 | Ostersonntag |
| MO | 24 | Ostermontag |
| DI | 25 | |
| MI | 26 | |
| DO | 27 | |
| FR | 28 | |
| SA | 29 | |
| SO | 30 | Beginn der Sommerzeit |
| MO | 31 | |

04.03. – Fachtag »Fischerei«, *Königswartha*

05.03.

04.03. Anwenderseminar »Erstellung von Nährstoffbilanzen mit BEFU«, *Köllitsch*

05.03. Mitteldeutscher Bioenergietag 2008, *Freiberg-Zug*

06.03. Fachveranstaltung »Ethanol aus landwirtschaftlichen Rohstoffen«, *Nossen*

07.03. Pillnitzer Galabau-Tag, *Dresden-Pillnitz*

08.03. Sächsisch-Thüringischer Pferdetag, *Torgau-Graditz*

10.03. – Praktikerseminar »Biogaserzeugung für Anlagenfahrer«, *Köllitsch*

11.03.

12.03. Fachtag »Bau und Technik«, *Köllitsch*

Anwenderseminar »Bessere Grassilagequalität«, *Köllitsch*

14.03. – Sachkundelehrgang »Pferdehaltung«, *Moritzburg*

16.03.

Floriga

02.03.08

Leipzig

alle ausführlichen Informationen finden Sie unter

www.landwirtschaft.sachsen.de/vplan



R. Schubert 87

| | |
|----|----|
| DI | 01 |
| MI | 02 |
| DO | 03 |
| FR | 04 |
| SA | 05 |
| SO | 06 |
| MO | 07 |
| DI | 08 |
| MI | 09 |
| DO | 10 |
| FR | 11 |
| SA | 12 |
| SO | 13 |
| MO | 14 |
| DI | 15 |
| MI | 16 |
| DO | 17 |
| FR | 18 |
| SA | 19 |
| SO | 20 |
| MO | 21 |
| DI | 22 |
| MI | 23 |
| DO | 24 |
| FR | 25 |
| SA | 26 |
| SO | 27 |
| MO | 28 |
| DI | 29 |
| MI | 30 |

| | |
|------------------------|---|
| 02.04. | Fachtag »Bau und Technik«, <i>Köllitsch</i> |
| 03.04. | Sächsischer Futtertag 2008, <i>Nossen</i> |
| 04.04. | Praktikerseminar »Ganzheitliche Tierbehandlung im Ökolandbau«, <i>Köllitsch</i> |
| 09.04. | Sachkundelehrgang »Schaf- und Ziegenhaltung«, <i>Köllitsch</i> |
| 16.04. | Anwenderseminar »Pneumonie- und Durchfallprophylaxe in der Kälberhaltung«, <i>Köllitsch</i> |
| 19.04. | Fachexkursion »Straße der Friedhofskultur – Teil III«, <i>Region Zittau (Hainewalde, Großschönau, Oybin, Zittau)</i> |
| 21.04. – 25.04. | Lehrgang »Elektrofischerei«, <i>Königswartha</i> |
| 23.04. | Erkennen von Schädlingen und Nützlingen im Obstbau – Bekämpfungsempfehlungen, <i>Käbschütztal OT Görna</i> |
| 24.04. | Erkennen von Schädlingen und Nützlingen im Obstbau – Bekämpfungsempfehlungen, <i>Commichau</i> |
| 28.04. | Anwenderseminar »Automatisch melken – Anforderungen an Mensch und Tier«, <i>Köllitsch</i> |
| 29.04. | Sächsischer Ölsaaten tag, <i>Nossen</i> Anwenderseminar »Erfolgreiche Schweinemast«, <i>Köllitsch</i> Praktikerseminar »Klauenpflege für Praktiker«, <i>Köllitsch</i> |
| 30.04. | Grünlandseminar zur landwirtschaftlichen Wildhaltung, <i>Arnsdorf</i> |

| | | |
|-----------------------------|----------------|------------------|
| Bundesmolkwettbewerb | 20. – 24.04.08 | <i>Köllitsch</i> |
|-----------------------------|----------------|------------------|

alle ausführlichen Informationen finden Sie unter
www.landwirtschaft.sachsen.de/vplan



| | | |
|-----------|-----------|-----------------------------------|
| DO | 01 | Maifeiertag · Christi Himmelfahrt |
| FR | 02 | |
| SA | 03 | |
| SO | 04 | |
| MO | 05 | |
| DI | 06 | |
| MI | 07 | |
| DO | 08 | |
| FR | 09 | |
| SA | 10 | |
| SO | 11 | Pfingstsonntag · Muttertag |
| MO | 12 | Pfingstmontag |
| DI | 13 | |
| MI | 14 | |
| DO | 15 | |
| FR | 16 | |
| SA | 17 | |
| SO | 18 | |
| MO | 19 | |
| DI | 20 | |
| MI | 21 | |
| DO | 22 | Fronleichnam |
| FR | 23 | |
| SA | 24 | |
| SO | 25 | |
| MO | 26 | |
| DI | 27 | |
| MI | 28 | |
| DO | 29 | |
| FR | 30 | |
| SA | 31 | |

05

06.05. – Praxis für den Ökolandwirt: Hackfrüchte, *Köllitsch*

07.05.

14.05. – Praktikerseminar »Biogaserzeugung für Anlagenfahrer«, *Köllitsch*

15.05.

19.05. – Sachkundelehrgang »Tierschutz- und Schlachtverordnung«, *Köllitsch*

20.05.

20.05. Grünlandseminar zur landwirtschaftlichen Wildhaltung, *Obercarsdorf*

22.05. – Praxistag für Geflügel- und Kleintierhalter, *Kitzingen (Bayern)*

23.05.

Praktikerseminar Ökolandwirt: Geflügel, *Kitzingen (Bayern)*

24.05. Fachseminar »Grabgestaltung I«, *Dresden-Pillnitz*

28.05. Erkennen von Schädlingen und Nützlingen im Obstbau – Bekämpfungsempfehlungen, *Langenwolmsdorf*

29.05. Erkennen von Schädlingen und Nützlingen im Obstbau – Bekämpfungsempfehlungen, *Zschaitz OT Ottewig*

30.05. Gewächshaustag, *Dresden-Pillnitz*

alle ausführlichen Informationen finden Sie unter

www.landwirtschaft.sachsen.de/vplan



J.M.W. Turner 1855

| | |
|----|-------------------|
| SO | 01 |
| MO | 02 |
| DI | 03 |
| MI | 04 |
| DO | 05 |
| FR | 06 |
| SA | 07 |
| SO | 08 |
| MO | 09 |
| DI | 10 |
| MI | 11 |
| DO | 12 |
| FR | 13 |
| SA | 14 |
| SO | 15 |
| MO | 16 |
| DI | 17 |
| MI | 18 |
| DO | 19 |
| FR | 20 |
| SA | 21 Sommeranfang |
| SO | 22 |
| MO | 23 |
| DI | 24 |
| MI | 25 |
| DO | 26 |
| FR | 27 |
| SA | 28 Siebenschläfer |
| SO | 29 |
| MO | 30 |

- 04.06.** Pillnitzer Schnittblumentag, *Dresden-Pillnitz*
Sächsischer Grünlandtag 2008, *Raschau OT Langenberg*
- 10.06.** Praxis für den Ökolandwirt: Versuche im Ökolandbau, *Köllitsch*
- 11.06.** Arbeitskreis Ökologischer Obstanbau, *Dresden-Pillnitz*
Köllitscher Fachgespräch »Milchkuhfütterung«, *Köllitsch*
- 12.06.** Workshop »Kräuter« für Multiplikatoren, *Panschwitz-Kuckau*
- 14.06.** Tag des Friedhofsgärtners, *Dresden-Pillnitz*
Tag der offenen Tür im Lehr- und Versuchsgut Köllitsch, *Köllitsch*
- 17.06.** Feldtag Getreide, Öl- und Eiweißpflanzen, Kartoffeln
Nachmittags: Feldtag Ökologischer Landbau, *Frohburg OT Roda*
- 19.06.** Feldtag Getreide, Öl- und Eiweißpflanzen, *Hochkirch OT Pommritz*
einschließlich Prüffeld Baruth
- 20.06.** Versuchsfeldbegehung Markerbsen, *Dresden-Pillnitz*
- 24.06.** – Praxis für den Ökolandwirt: Getreide, *Frohburg OT Roda*
- 25.06.**
- 25.06.** Erkennen von Schädlingen und Nützlingen im Obstbau – Bekämpfungsempfehlungen,
Dohna OT Bosewitz
- 26.06.** Erkennen von Schädlingen und Nützlingen im Obstbau – Bekämpfungsempfehlungen,
Wurzen
- 27.06.** Feldtag Getreide, Öl- und Eiweißpflanzen, *Salbitz*

alle ausführlichen Informationen finden Sie unter
www.landwirtschaft.sachsen.de/vplan



07

| | |
|----|----|
| DI | 01 |
| MI | 02 |
| DO | 03 |
| FR | 04 |
| SA | 05 |
| SO | 06 |
| MO | 07 |
| DI | 08 |
| MI | 09 |
| DO | 10 |
| FR | 11 |
| SA | 12 |
| SO | 13 |
| MO | 14 |
| DI | 15 |
| MI | 16 |
| DO | 17 |
| FR | 18 |
| SA | 19 |
| SO | 20 |
| MO | 21 |
| DI | 22 |
| MI | 23 |
| DO | 24 |
| FR | 25 |
| SA | 26 |
| SO | 27 |
| MO | 28 |
| DI | 29 |
| MI | 30 |
| DO | 31 |

01.07. Feldtag Getreide, Öl- und Eiweißpflanzen, Kartoffeln, *Nossen*

03.07. Feldtag Getreide, Öl- und Eiweißpflanzen, *Pöhl OT Christgrün*

05.07. Arbeitskreis Sondergeflügel, *Köllitsch*

Pillnitzer Gartentag, *Dresden-Pillnitz*

06.07. Besichtigungen Pillnitzer Probefeld Beet- und Balkonpflanzen, *Dresden-Pillnitz*

08.07. Feldtag Getreide, Öl- und Eiweißpflanzen, *Pockau OT Forchheim*

09.07. Versuchsfeldbegehung Strauchbeerenobst und Sauerkirschen, *Dresden-Pillnitz*

23.07. Besichtigungen Pillnitzer Probefeld Beet- und Balkonpflanzen, *Dresden-Pillnitz*

alle ausführlichen Informationen finden Sie unter

www.landwirtschaft.sachsen.de/vplan



08

| | |
|----|-----------|
| FR | 01 |
| SA | 02 |
| so | 03 |
| MO | 04 |
| DI | 05 |
| MI | 06 |
| DO | 07 |
| FR | 08 |
| SA | 09 |
| so | 10 |
| MO | 11 |
| DI | 12 |
| MI | 13 |
| DO | 14 |
| FR | 15 |
| SA | 16 |
| so | 17 |
| MO | 18 |
| DI | 19 |
| MI | 20 |
| DO | 21 |
| FR | 22 |
| SA | 23 |
| so | 24 |
| MO | 25 |
| DI | 26 |
| MI | 27 |
| DO | 28 |
| FR | 29 |
| SA | 30 |
| so | 31 |

08.08. Versuchsfeldbegehung Zwiebeln, *Dresden-Pillnitz*

22.08. Versuchsfeldbegehung Buschbohnen, *Dresden-Pillnitz*

alle ausführlichen Informationen finden Sie unter
www.landwirtschaft.sachsen.de/vplan



H. Haining

| | |
|-----------|--------------------------------|
| MO | 01 |
| DI | 02 |
| MI | 03 |
| DO | 04 |
| FR | 05 |
| SA | 06 |
| SO | 07 |
| MO | 08 |
| DI | 09 |
| MI | 10 |
| DO | 11 |
| FR | 12 |
| SA | 13 |
| SO | 14 |
| MO | 15 |
| DI | 16 |
| MI | 17 |
| DO | 18 |
| FR | 19 |
| SA | 20 |
| SO | 21 |
| MO | 22 <small>Herbstanfang</small> |
| DI | 23 |
| MI | 24 |
| DO | 25 |
| FR | 26 |
| SA | 27 |
| SO | 28 |
| MO | 29 |
| DI | 30 |

- 01.09.** Energiefruchtfolgen und Sorghumhirse für die Biogasproduktion, *Trossin*
- 04.09.** Energiebewusste Verfahrensgestaltung im Pflanzenbau – Maschinenvorführung 2008, *Köllitsch*
- Versuchsfeldbegehung Kernobst, *Dresden-Pillnitz*
- 06.09.** 17. Sächsischer Fleischrindtag, *Markneukirchen OT Siebenbrunn*
- 09.09.** Fachveranstaltung »Qualitätsgetreide«, *Triebischtal OT Groitzsch*
- 11.09.** Betriebswirtschaftliches Fachgespräch »Milch«, *Nossen*
- 12.09.** Pillnitzer Rosentag, *Dresden-Pillnitz*
- 13.09.** Fachseminar »Grabgestaltung II«, *Dresden-Pillnitz*
- Praxistag für Kaninchenhalter, *Köllitsch*
- 18.09.** 15. Sächsischer Geflügeltag, *Deuben*
- 19.09.** Praktikerseminar Ökolandwirt: Ganzheitlicher Umgang mit Mastitis, *Köllitsch*
- 27.09.** Fachseminar »Gräser und Herbststauden«, *Dresden-Pillnitz*
- 30.09.** Anwenderseminar »Teilschlagbewirtschaftung – Stand und Aussichten«, *Köllitsch*

| | | |
|----------------------------|----------------|-----------------|
| Tag der Sachsen | 05. – 07.09.08 | <i>Grimma</i> |
| FloraSax | 14.09.08 | <i>Leipzig</i> |
| GaLaBau 2008 | 17. – 20.09.08 | <i>Nürnberg</i> |
| Landeserntedankfest | 19. – 21.09.08 | <i>Oschatz</i> |



| | | |
|----|----|---------------------------|
| MI | 01 | |
| DO | 02 | |
| FR | 03 | Tag der Deutschen Einheit |
| SA | 04 | |
| SO | 05 | Erntedankfest |
| MO | 06 | |
| DI | 07 | |
| MI | 08 | |
| DO | 09 | |
| FR | 10 | |
| SA | 11 | |
| SO | 12 | |
| MO | 13 | |
| DI | 14 | |
| MI | 15 | |
| DO | 16 | |
| FR | 17 | |
| SA | 18 | |
| SO | 19 | |
| MO | 20 | |
| DI | 21 | |
| MI | 22 | |
| DO | 23 | |
| FR | 24 | |
| SA | 25 | |
| SO | 26 | Ende Sommerzeit |
| MO | 27 | |
| DI | 28 | |
| MI | 29 | |
| DO | 30 | |
| FR | 31 | Reformationstag |

- 02.10.** Anwenderseminar »Erfolgreich melken – durch Training zum Profi«, *Köllitsch*
- 07.10.** Energietagung, *Triebischtal OT Groitzsch*
- 08.10.** Köllitscher Fachgespräch »Tiergesundheit ohne Antibiotika?«, *Köllitsch*
- 09.10.** Fachtagung für Multiplikatoren »Lebensmittel im Trend«, *Dresden-Pillnitz*
- 10.10.** – Sachkundelehrgang »Schaf- und Ziegenhaltung«, *Köllitsch*
- 12.10.**
- 11.10.** Fachseminar »Gartenplanung«, *Dresden-Pillnitz*
- Sachkundelehrgang »Pferdehaltung«, *Torgau-Graditz*
- 13.10.** – Sachkundelehrgang »Eigenbestandsbesamer Schwein«, *Köllitsch*
- 17.10.**
- 18.10.** Fachexkursion »Straße der Friedhofskultur – Teil IV«, *Region Görlitz (Buschbach, Ostritz, Görlitz)*
- 20.10.** – Praktikerseminar »Biogaserzeugung für Anlagenfahrer«, *Köllitsch*
- 21.10.**
- 22.10.** Fachseminar »Aktuelles bei Cyclamen«, *Dresden-Pillnitz*
- 24.10.** – Anwenderseminar »Wurst und Schinken aus Wild«, *Köllitsch*
- 25.10.**
- 28.10.** – Anwenderseminar »Biogaserzeugung für Betriebsleiter«, *Jena*
- 29.10.**
- 29.10.** Sächsischer Schafttag, *Lommatzsch*

10

alle ausführlichen Informationen finden Sie unter
www.landwirtschaft.sachsen.de/vplan



R. Schmitt 94

| | | |
|----|-----------|------------------|
| SA | 01 | Allerheiligen |
| SO | 02 | |
| MO | 03 | |
| DI | 04 | |
| MI | 05 | |
| DO | 06 | |
| FR | 07 | |
| SA | 08 | |
| SO | 09 | |
| MO | 10 | |
| DI | 11 | |
| MI | 12 | |
| DO | 13 | |
| FR | 14 | |
| SA | 15 | |
| SO | 16 | Volkstrauertag |
| MO | 17 | |
| DI | 18 | |
| MI | 19 | Buß- und Betttag |
| DO | 20 | |
| FR | 21 | |
| SA | 22 | |
| SO | 23 | Totensonntag |
| MO | 24 | |
| DI | 25 | |
| MI | 26 | |
| DO | 27 | |
| FR | 28 | |
| SA | 29 | |
| SO | 30 | 1. Advent |

| | |
|---------------|---|
| 05.11. | Sächsischer Milchrindtag, <i>Köllitsch</i> |
| 06.11. | Mitteldeutscher Schweinetag, <i>Halle Peißen</i> |
| 11.11. | Fachseminar »Rund um die Arbeitswirtschaft«, <i>Dresden-Pillnitz</i> |
| 12.11. | Fachkolloquium »Dorftourismus«, <i>voraussichtlich in einem Beispiel-Dorf (wird noch bekannt gegeben)</i> |
| 12.11. | – Praxis für den Ökolandwirt: Fleischerzeugung, <i>Köllitsch</i> |
| 13.11. | |
| 17.11. | – Grundfertigkeiten Schweißen, <i>Köllitsch</i> |
| 18.11. | Praktikerseminar »Milchkühe richtig beurteilen und managen«, <i>Köllitsch</i> |
| 20.11. | – Praktikerseminar »Vertiefung Schweißen für Landwirte«, <i>Köllitsch</i> |
| 21.11. | |
| 20.11. | Sächsischer Kartoffeltag, <i>Nossen</i> |
| | Anwenderseminar »Verbesserung der Praxis im Sauenstall«, <i>Köllitsch</i> |
| 21.11. | – Weinsensorikseminar, <i>Reinhardtsgrimma</i> |
| 22.11. | |
| 24.11. | – Praxis für den Ökolandwirt: Betriebsoptimierung und Vermarktung, <i>Köllitsch</i> |
| 25.11. | |
| 26.11. | Anwenderseminar »Jungrinderhaltung im Anspruch unterschätzt?«, <i>Köllitsch</i> |
| | Fachtag »Bau und Technik«, <i>Köllitsch</i> |

11

alle ausführlichen Informationen finden Sie unter
www.landwirtschaft.sachsen.de/vplan



| | | |
|----|----|--------------------------|
| MO | 01 | |
| DI | 02 | |
| MI | 03 | |
| DO | 04 | |
| FR | 05 | |
| SA | 06 | Nikolaus |
| SO | 07 | 2. Advent |
| MO | 08 | |
| DI | 09 | |
| MI | 10 | |
| DO | 11 | |
| FR | 12 | |
| SA | 13 | |
| SO | 14 | 3. Advent |
| MO | 15 | |
| DI | 16 | |
| MI | 17 | |
| DO | 18 | |
| FR | 19 | |
| SA | 20 | |
| SO | 21 | 4. Advent · Winteranfang |
| MO | 22 | |
| DI | 23 | |
| MI | 24 | Heiligabend |
| DO | 25 | 1. Weihnachtstag |
| FR | 26 | 2. Weihnachtstag |
| SA | 27 | |
| SO | 28 | |
| MO | 29 | |
| DI | 30 | |
| MI | 31 | Silvester |

- 02.12. Betriebswirtschaftliches Fachgespräch »Makroökonomie«, *Leipzig*
- 03.12. Fachtag »Bau und Technik«, *Köllitsch*
- 04.12. Pflanzenschutz in Ackerbau und Grünland, *Triebischtal OT Groitzsch*
- 05.12. Fachgespräch »Konservierende Bodenbearbeitung/Direktsaat«, *Leipzig*
- 09.12. – Pillnitzer Obstbautage 2008, *Bautzen*
- 10.12.
- 10.12. Köllitscher Fachgespräch »Tierzucht«, *Köllitsch*
- 11.12. Betriebswirtschaftliches Fachgespräch »Ressourcenschonende Landbewirtschaftung«, *Dresden-Pillnitz*

**Bundes- und Landesschau für
Rassegeflügel LIPSIA**

05. – 07.12.08

Leipzig

12

alle ausführlichen Informationen finden Sie unter
www.landwirtschaft.sachsen.de/vplan



»Landschaftsbild von Steinpleis«, Gerhard Schleicher, 1981



»Obstanbaugebiet Borthen«, Manfred Schubert, 1977



»Bauer und Bäuerin mit Kuhherde«, Otto Günther, 1948



»Landschaft bei Gelsenau«, Rolf Schubert, 1987

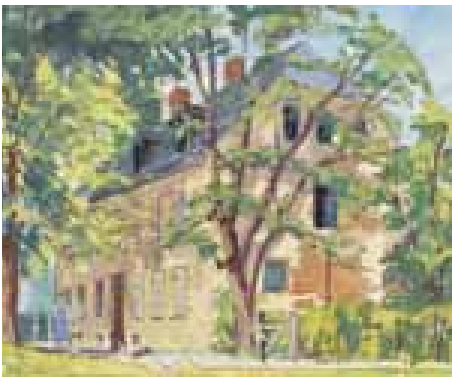

»Gut Haberland – Blankenhain«, Rudolf Seifert, 1964



»Arbeit auf dem Feld«, Otto Günther, 1955



»Mittagshitze über reifen Getreidefeldern«, Werner Haselhuhn, 1986



»Ernte im Jahre 1950« (Ausschnitt), Maximilian Vollert, undatiert



»Ernte«, Heinz Eberhard Strüning, undatiert



»Obsternte«, Alfred Tröger, undatiert



»Häuser im Erzgebirge«, Rolf Schubert, 1994

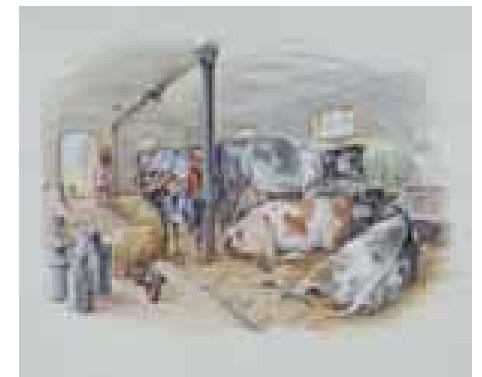

»Kühe im Stall«, Klaus Frister, undatiert

Impressum

Veranstaltungskalender 2008 der Sächsischen Landesanstalt für Landwirtschaft

Freistaat Sachsen

Sächsische Landesanstalt für Landwirtschaft

© Herausgeber

Sächsische Landesanstalt für Landwirtschaft
August-Böckstiegel-Straße 1
01326 Dresden

Redaktion

Sächsische Landesanstalt für Landwirtschaft
Anne-Christin Matthies-Umhau
Telefon: 03 51/26 12-345
Telefax: 03 51/26 12-151

E-Mail: anne-christin.matthies@smul.sachsen.de

(Kein Zugang für elektronisch signierte sowie verschlüsselte elektronische Dokumente)

Redaktionsschluss

November 2007

Bilder

Deutsches Landwirtschaftsmuseum Schloss Blankenhain
Am Schloss, 08451 Crimmitschau OT Blankenhain
E-Mail: info@deutsches-landwirtschaftsmuseum.de
www.deutsches-landwirtschaftsmuseum.de
Titelbild: »Schloss Blankenhain«, Kurt Schnee, undatiert

Gestaltung und Layout

Michel Sandstein GmbH
www.sandstein.de

Druck

Druckerei Wagner, Großschirma

Auflage

3.300

Verteilerhinweis

Diese Veröffentlichung wird im Rahmen der Öffentlichkeitsarbeit des Geschäftsbereiches des Sächsischen Staatsministeriums für Umwelt und Landwirtschaft herausgegeben. Sie darf weder von Parteien noch von Wahlhelfern zum Zwecke der Wahlwerbung verwendet werden. Dies gilt für alle Wahlen.